

Rendez-vous en *Rouillacais*

Rendez-vous

Visites et patrimoine

Découverte

En famille ou entre amis

Rencontres

Vente directe et hébergements

Nature

Bouffée d'air frais

**Votre séjour en
Pays du Cognac**





Ce guide s'adresse à tous les futurs visiteurs du Rouillacais, qui partent à la rencontre de ses habitants, son patrimoine et sa gastronomie.

Il vous aidera à organiser votre séjour au vert et à petit prix que vous soyez en famille ou entre amis.

Cher partenaire nous espérons que ce guide vous donnera toutes les clés pour transmettre notre amour du Rouillacais.



Office de tourisme du Rouillacais

Place Gambetta - 16 170 Rouillac

Tél : 05 45 21 80 05

Point infos aux Bouchauds

Espace d'Interprétation du Gallo-Romain

1 rue de la Trillandrie - 16 170 Saint-Cybardeaux

Tél : 05 45 65 26 19

Ouvert en période de vacances scolaires d'avril à novembre.

otdurouillacais@gmail.com

www.rouillac-tourisme.fr

Suivez nous sur : @otdurouillacais



Crédits photographiques : JP. Bouron, Elie Combelles, Destination Cognac, Charente Limousine, Angoulême tourisme, Nord Charente, OT La Rochefoucauld lez Périgord, F. Bruneau/ CT, Sébastien LAVAL/ CT, Jean-Claude Brunet/ CT, Château de Gourville, Château de Neuvicq, Abbaye de Saint-Amant-de-Boixe, Vignoble Pelletant, le Cep enchanté, Vignoble Brutus, le Chais 27, Logis de Logerie, Martell, les Truffier de la Brouse, L'abeille Bénézz, La Palène, la Cagouille Charentaise, D. Hénard, Asinerie des Thibauds, les Fins Bois, Auberge des 3 Canards, les Petits écuries de Genac, Communauté de commune du Rouillacais, Brochier, le Dojo du Plessis, Au bonheur des dames, François Fleuriet, Atelier Garnier, Careboc.



CHARENTE
LE DÉPARTEMENT

Sommaire

Patrimoine

Rouillac

Saint-Cybardeaux

Villages d'intérêts

Les Gallo-Romains en Rouillacais

Vie de château

Patrimoine religieux

Envie de musées ou d'une exposition

p. 7

p. 8

p. 10

p. 11

p. 12

p. 14

p. 16

p. 18



Viticulture et terroir

Vins et spiritueux

Caves et boutiques

Maisons de négoce

Notre terroir

Gastronomie

p. 19

p. 20

p. 22

p. 23

p. 24

p. 26



Métiers d'art, culture et écologie

Métiers d'art

Espace culturel

Recyclons

p. 27

p. 28

p. 29

p. 30



Bouffée d'air frais

Nature et loisirs

Séjour déconnecté

p. 31

p. 32

p. 35

En cas de pluie

p. 36

Les temps forts

p. 38

Découvrir la Charente

p. 40



- Office de tourisme
- Camping
- Aire de camping-car
- Musées et centre d'interprétation
- Château et logis
- Abbaye et site religieux
- Moulin à vent
- Site archéologique
- Baignade
- Piscine
- Location de canoë-kayak
- Location de vélos
- Activités équestres
- Géocaching
- Boucle vélo
- Golf
- Halte jacquère
- Accueil visite de cave
- Foire
- Ferme pédagogique
- Ferme - fromage de chèvre
- Élevage d'escargots
- Escape game
- Voie verte du Petit Rouillac et de la Vallée de la Nouère
- Chemin de Saint-Jacques de Compostelle
- Vignoble AOC de Cognac
- Espaces boisés

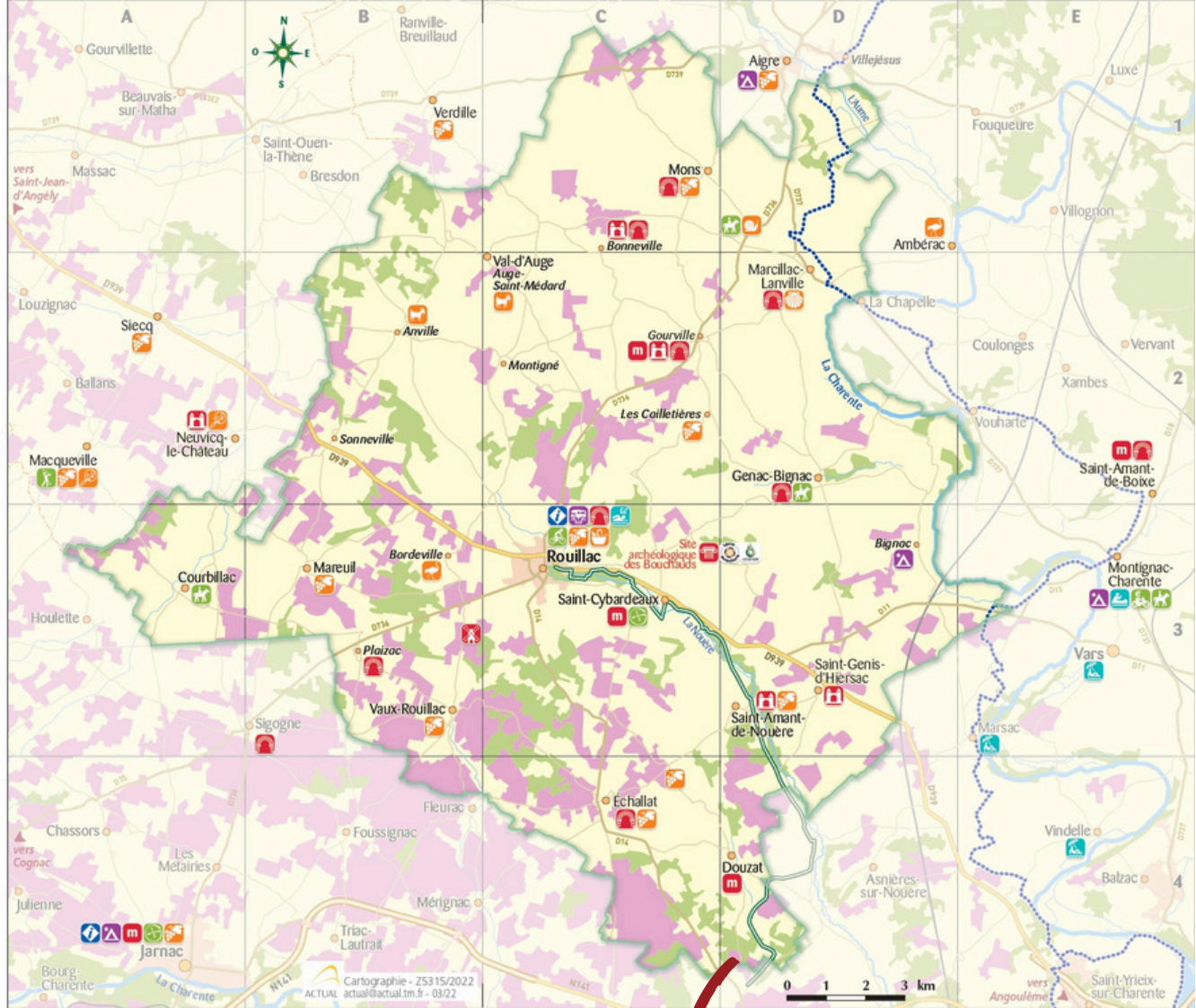

Comment venir en Rouillacais

En bus :

Réseau Véolia Transport Poitou-Charentes
www.citram-charente.fr

En train :

Gare SNCF d'Angoulême
 Gare SNCF de Cognac

En avion :

Aéroport d'Angoulême-Cognac
 Aéroport de Bordeaux-Mérignac
 Aéroport de Poitiers-Briard



DISTANCES

Angoulême 27 km / 30 min
 Niort 91 km / 1h20
 Rochefort 84 km / 1h24
 Royan 91 km / 1h36
 La Rochelle 109 km / 1h45
 Poitiers 106 km / 1h57
 Bordeaux 125 km / 2h
 Périgueux 112 km / 2h05
 La Roche-sur-Yon 182 km / 2h23
 Nantes 234 km / 3h





En Rouillacais vous trouverez...

Des hôtes accueillants



Plus d'une centaine d'hébergements : chambres d'hôtes, gîtes et campings vous sont proposés. Chacun trouvera son cocon adapté à son séjour et à son budget.

Des vignes et des champs à perte de vue



Vous êtes en pays du Cognac, en terre des Fins Bois, riche en producteurs et maisons ouvertes à la dégustation de leurs cognac ou pineau.

Un patrimoine qui vous fera voyager dans le temps



De l'Antiquité au XIXème en passant par l'art roman et les châteaux XVIIème. Le Rouillacais vous dévoilera tous ses secrets.

Tout à proximité



Situé à mi-chemin entre Angoulême et Cognac, à deux pas de Jarnac et aux portes de la Charente Maritime. Prenez votre assise en Rouillacais et partez à la découverte des deux Charentes.

Des produits locaux en vente directe chez les producteurs



Ici le chèvre se déguste frais, là on ne mange que des fruits et légumes de saison, chez eux l'huile est produite sur place...nos producteurs sont plein de ressources et heureux de vous les faire découvrir.

Une nature préservée



A pied, à vélo ou à cheval, les routes du Rouillacais vous proposent toutes sortes d'itinéraires pour parcourir le territoire au plus près de la nature, à votre rythme.

Des instants à apprécier en famille, entre amis ou en solo



Faîtes le plein de sensations fortes avec les nombreuses activités proposées tout au long de l'année en plein air : piscine, escape game, géocaching, équitation, swing golf, pêche, canoë, escrime, danse, paddle ou encore VTT.



Patrimoine

En Rouillacais vous découvrirez des châteaux, des églises romanes d'exception, un site gallo-romain unique en Europe et de nombreux villages de caractère.

De l'Antiquité au XIXème siècle les sites du Rouillacais vous livreront leur histoire que vous soyez avec un guide ou en visite libre.

Venez découvrir en famille ou entre amis ce patrimoine lors de visites guidées. Tout au long de l'année, l'Office du Tourisme accueille les visiteurs individuels à travers diverses activités. Ces visites offrent un nouveau regard sur le patrimoine du Rouillacais, l'histoire de ses monuments et de ses villages.

Rouillac

Avec 2 983 habitants, Rouillac est la plus importante commune du Rouillacais. Au gré de votre balade découvrez ses rues, ses places créées pour accueillir la foire, le 27 de chaque mois depuis 1806, ses monuments publics, l'architecture de son habitat, de ses porches et de son église romane Saint-Pierre.

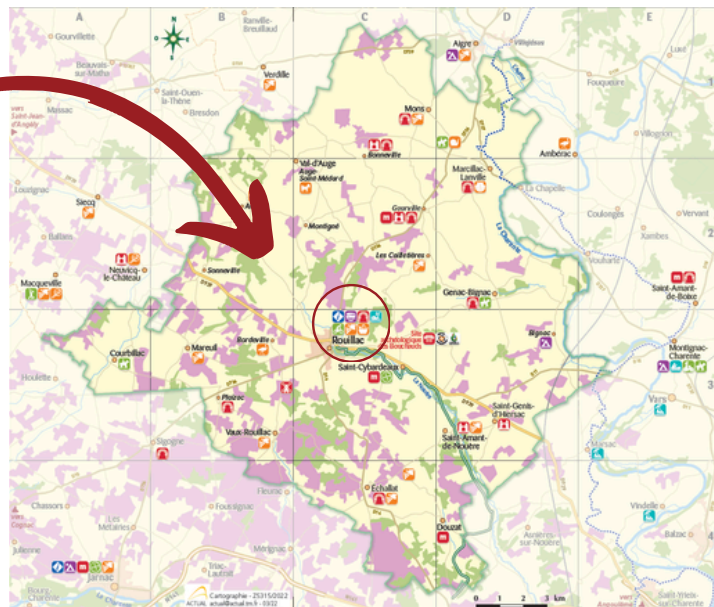

Rouillac a connu son heure de gloire au XIXème siècle. A l'image de sa mairie qui fut construite en 1853 pour accueillir les halles afin d'améliorer le cadre de vie des habitants.



Cette ville installée sur une colline dominant la petite vallée de la Nouère est propice aux balades entre ville et campagne. Parcourez le centre ville à la découverte des porches des maisons charentaises et entrez dans l'église romane construite au XIIème siècle. Elle est classée Monument Historique depuis 1910 et son clocher de forme octogonale domine le bourg. En 1806, le 27ème jour du mois devient la date de la foire de Rouillac, pilier de la vie économique de la ville. De nombreuses places ont été créées au cours du XIXème siècle pour la recevoir.



Astuce



Un plan de découverte de la ville est disponible à l'Office de Tourisme.

La vallée de la Nouère offre une halte agréable en contrebas de l'église. Les terres fertiles bien irriguées par ce cours d'eau étaient favorables à la culture du chanvre jusqu'à la fin du XIXème siècle. Des tables de pique-nique vous attendent et vous pouvez profiter de la plus belle vue sur le bourg installé sur une petite colline avec ses maisons étagées.

Visite guidée de groupe toute l'année
Contactez l'Office de Tourisme du
Rouillacais
05 45 21 80 05



En famille ou entre amis

Excursion sur la voie verte

La voie verte reliant Rouillac à la commune Saint-Amant de Nouère offre un parcours de 17 kms (aller-retour) le long de la rivière "La Nouère". Une signalétique indique qu'il s'agit d'une piste cyclable également ouverte aux piétons mais interdite aux véhicules à moteurs.

Traversant plaines, sous-bois et vallons, la Voie Verte prend tout son caractère lorsqu'elle côtoie la Nouère. "Cette fille tranquille" du Rouillacais attire par la beauté de son rivage et le calme de ses abords. Les plus courageux pourront prolonger leur balade jusqu'à Douzat sur 19 kms (aller-retour).



Point de départ : Rond point du Super U - Rouillac

Balades commentées

Suivez le guide pour découvrir la ville de Rouillac lors d'une balade estivale gourmande commentée ou d'une balade "jour de la foire" ...



Escape game

Enquête dans l'hôtel "El Cartone"

Bienvenue dans l'Hôtel "El Cartone", un « ravissant » hôtel tout en carton ! Récemment, un événement étrange a eu lieu : un membre du personnel a disparu ! Enquêtez avec l'aide du groom pour découvrir la vérité. Mais dépêchez-vous car il doit reprendre son service dans une heure.

De 2 à 6 joueurs.

Tous les jours de 10h à 22h.

Uniquement sur réservation

07 81 64 07 58



Les Rendez-vous de Rouillac

Marché hebdomadaire

Les mercredis et samedis matin

Foire du 27

Toute l'année chaque 27 du mois

Frairie

Avril

Rallye moto de Charente

Mi-octobre



Saint-Cybardeaux

Connue pour son théâtre gallo-romain, la commune se situe à l'ancien carrefour de la Via Agrippa et de l'axe de Tours. Aujourd'hui vous pouvez y admirer ses maisons charentaises, son église romane, son lavoir, ses porches et son moulin. Lors de votre visite à Saint-Cybardeaux faites un détour au lieu-dit Les Bouchauds pour découvrir les vestiges d'un site archéologique remarquable en Charente.

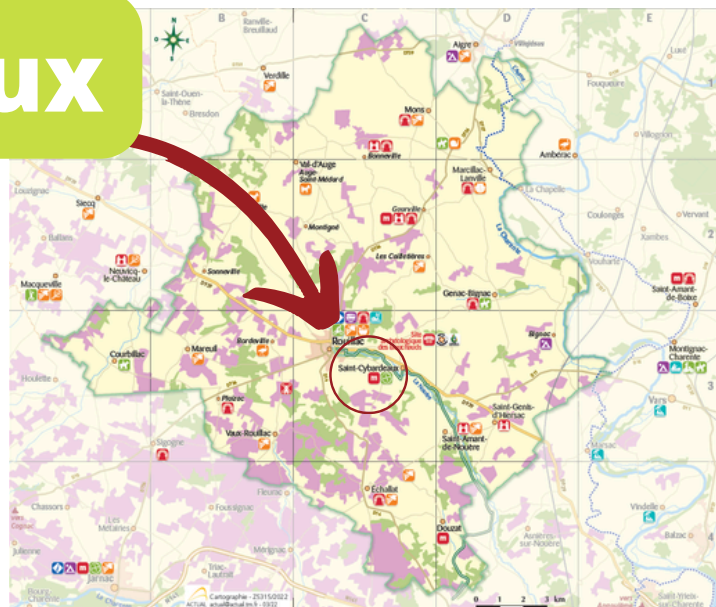

Traversée par la Nouère, la commune de Saint-Cybardeaux borde l'ancienne voie romaine, la Via Agrippa qui autrefois reliait Lyon à Saintes. Promenez-vous dans la rue principale et arrêtez vous près de l'ancien moulin à eau sur la rivière, il fonctionna entre le XVIIème et le XIXème siècle. Jetez un œil à l'ancien lavoir couvert du XIXème siècle et rejoignez l'église Saint-Cybard.

Cet édifice roman a été construit au XIIème siècle et remanié au XVème siècle.

Poursuivez votre visite en direction de la mairie-école construite en 1880 et terminez près de l'ancienne gare du Petit Rouillac, convertie en habitation. Si le train ne circule plus, la voie ferrée, au XIXème siècle, contribua à rompre l'isolement des communes rurales entre Angoulême et Rouillac.



*Le Rendez-vous de
Saint-Cybardeaux*

**Marché des Producteurs
de Pays**

Début août

*Visite guidée de groupe toute l'année
Contacter l'Office de Tourisme du Rouillacais
05 45 21 80 05*



Astuce



Empruntez la voie verte à vélo ou à pied et traversez le village. Un plan est disponible à l'Office de Tourisme de Rouillac. Ou téléchargez l'application "CIRKWI" sur votre smartphone.

Villages d'intérêts

Le Rouillacais est constitué de 13 communes rurales dispersées sur 287 km². Le territoire compte 10 154 habitants. Précédemment nous vous avons présenté deux communes, mais chacune d'entre elles a son histoire et son patrimoine à parcourir. En voici cinq autres à ne pas manquer lors de votre séjour.

Echallat

Ce ravissant petit bourg est implanté sur une colline et se prolonge dans la petite vallée créée par le ruisseau La Sagne. En dehors de son église romane, vous pourrez admirer de nombreux logis et porches du XVIII^{ème} siècle. Vestiges d'une période viticole prospère pour la commune.

Marcillac Lanville

La commune de Marcillac-Lanville est située au cœur d'une entité paysagère appelée la plaine haute d'Angoumois. Un long plateau domine la vallée de la Charente. Ne manquez pas le prieuré Notre-Dame de Lanville, fondé aux environs de 1120, véritable trésor de l'art roman en Rouillacais.



Gourville

Entre Moyen-Âge et ère industrielle, découvrez le village de Gourville. Son château dont les seigneurs sont apparus dès le XI^{ème} siècle, son église romane et son musée de la Gare.

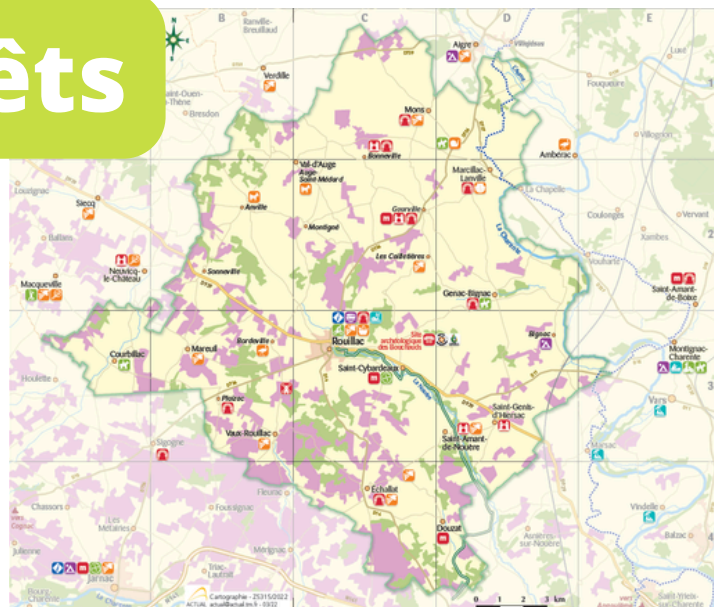

Saint-Genis-d'Hiersac

Au Moyen-Âge, ce village était un fief important de l'Angoumois, dominé par un château dont il reste encore des vestiges de nos jours.

Vaux-Rouillac

Son bourg implanté sur une colline offre une très belle vue sur le paysage vallonné environnant. Découvrez le moulin à vent de la Pyramide situé à 2 kms du bourg.



Visite guidée des villages pour les groupes toute l'année
Programme de visite pour les individuels
Contacter l'Office de Tourisme du Rouillacais
05 45 21 80 05

Les Rendez-vous du Rouillacais

Marché hebdomadaire

Vendredi soir à Saint-Genis-d'Hiersac

Marché hebdomadaire

Dimanche matin à Marcillac-Lanville

Festival Echall'art

Début août à Echallat

Festival des Sarabandes

Dernier week-end de juin à août

Les Savons Fous

En septembre à Vaux-Rouillac

Les Gallo-Romains en Rouillacais

Le site des Bouchauds constitue l'un des plus beaux sites gallo-romains de France. En effet, le théâtre fait partie des plus grands de la Gaule rurale, il pouvait accueillir jusqu'à 7000 spectateurs.

À cela s'ajoute le charme incomparable du site, dont le plus bel exemple est la vue sur le paysage environnant, une fois que vous êtes au sommet de la colline des Bouchauds.

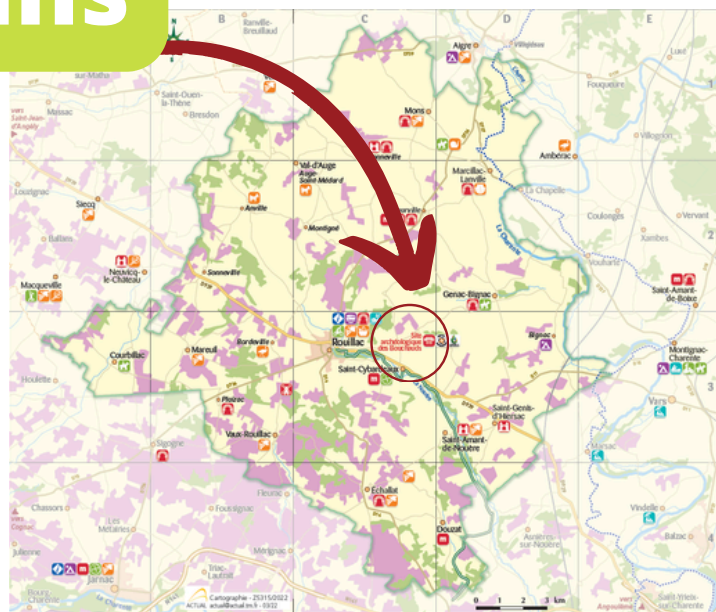

Les Rendez-vous des Bouchauds

Nuit des musées

Deuxième samedi de mai

Journées de l'archéologie

Troisième week-end de juin

Fête gallo-romaine

Début juillet

Nuit archéo

Dernier dimanche de juillet

Nuit des lanternes

Mi-août

Journées du patrimoine

Troisième week-end de septembre

Avant de partir à la découverte des ruines gallo-romaines des Bouchauds, venez visiter l'Espace d'Interprétation du Gallo-Romain. Aménagé dans une ancienne ferme charentaise construite en 1846, cet espace présente des dessins, des maquettes et des vidéos qui vous donneront les clés pour comprendre le site archéologique.

Puis partez à l'ascension du site archéologique composé de deux monuments actuellement mis au jour, un théâtre de 105,6 m de diamètre, et un sanctuaire de 5600 m². Tous deux datés du I^{er} siècle, ils sont un magnifique témoignage du phénomène de transformation qui touche les Gaules après la conquête romaine. Ces édifices à fort caractère religieux sont abandonnés au IV^{ème} siècle et c'est au milieu du XIX^{ème} siècle que Jean Gontier découvre le théâtre. Suivra la découverte du sanctuaire en 1974.

Aujourd'hui l'ensemble est classé Monument Historique depuis 1881.



En famille ou entre amis

Géocaching - Terra Aventura



Lancez-vous en famille dans une véritable chasse aux trésors sur le site avec "Terra Aventura". Ce parcours vous fera découvrir le site gallo-romain de manière ludique. Téléchargez l'application "Terra Aventura" (disponible gratuitement pour Android et IOS).



Visite en réalité virtuelle - Legendr



Explorez les sites incontournables de la Charente avec l'application Legendr (disponible gratuitement pour Android et IOS), un guide numérique qui transforme votre smartphone en machine à remonter le temps. Sur le site gallo-romain des Bouchauds, les visiteurs sont invités à vivre deux expériences en réalité virtuelle.

Casque de réalité virtuelle disponible à l'achat dans les boutiques de l'Office de Tourisme et de l'Espace d'Interprétation.



Site archéologique en libre accès toute l'année.

Espace d'interprétation ouvert en période de vacances scolaires :

- de Pâques et de la Toussaint du mercredi au dimanche de 14h à 18h
- du 1er juillet au 31 août du lundi au vendredi de 10h à 13h et de 14h à 18h, les week-ends de 14h à 18h.
- Tarifs : 3€/ Tarif réduit -20% /-16 ans gratuit

Visite guidée estivale du mercredi au dimanche

Animations familles

Visite guidée de groupe toute l'année

05 45 65 26 19

Ferme des Bouchauds 16 170 Saint Cybardeaux

www.eigr-bouchauds.fr



Vie de château

Dans les villages, vous découvrirez de nombreux logis et maisons de maître, témoignant de la prospérité de la période d'exploitation viticole du Rouillacais. Si la plupart ne sont visibles que de l'extérieur, un château vous ouvre ses portes lors de la saison estivale.

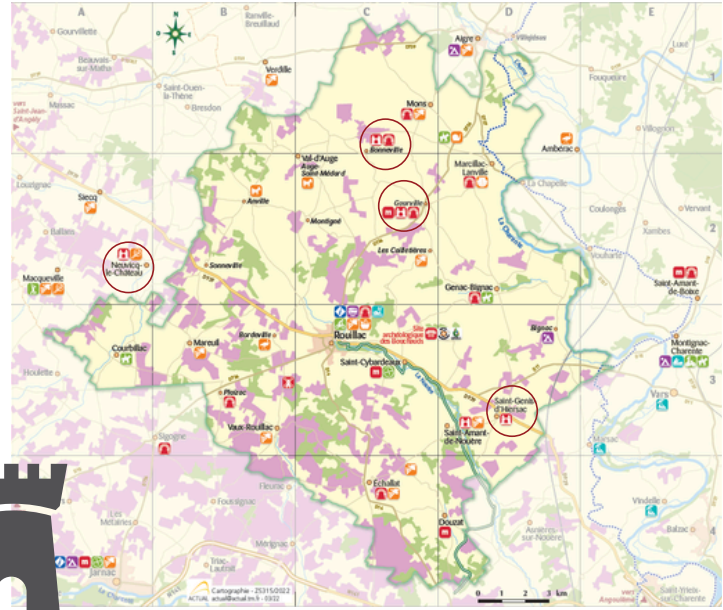

Premier site à voir, le château de Gourville. L'histoire riche et tumultueuse de cet édifice du XII^{ème} siècle explique les importants remaniements qu'il a subi et qui en font son charme. A l'origine forteresse militaire, il a peu à peu évolué vers un logis résidentiel (à partir du XVII^{ème} siècle).

A l'ouest du château, découvrez la belle salle romane voutée en berceau. Elle fut peut-être à l'origine un cellier, un magasin à vivres ou une chapelle. Il s'agit aujourd'hui d'un des plus anciens éléments architecturaux conservés du château.

La spécificité de son architecture, son pont levis, son donjon carré avec sa galerie de mâchicoulis, son corps d'habitation, sa tour carrée et sa tourelle en demi-lune, en font sa beauté. Son parc bucolique apporte une certaine magie au lieu. Le château est actuellement habité par un luthier qui y a installé son atelier "Les Violons du Château".

Possibilité de visite guidée avec l'Office de Tourisme du Rouillacais, renseignement au 05 45 21 80 05.

Contact château 06 13 91 02 56

Rue du Château - Gourville 16 170 Rouillac

Atelier "Les Violons du Château" ouvert toute l'année.

Belles demeures privées du Rouillacais

Château de Lignièrès

Rouillac

Château de Fontguyon

Saint-Amant de Nouère

Logis de Bois-rouffier

Saint-Genis d'Hiersac

Château du bourg

Saint-Genis d'Hiersac

Logis de la Motte

Saint-Genis d'Hiersac





Autre château à la sortie du Rouillacais, à Neuvicq-le-Château. Du XVème siècle, de style gothique flamboyant, ce château est composé d'un grand corps de logis à trois étages à l'architecture travaillée. Une partie de style Renaissance fut ajoutée au XVIIème siècle par le marquis de Montespan.

En famille ou entre amis

Deux Escape Games disponibles à Neuvicq-le-Château : "La salle de jeux secrète du Marquis" ou "Le plus grand cocu de France" !

Découvrez l'incroyable histoire du Marquis de Montespan, propriétaire du château de Neuvicq durant le 17^e siècle.

Votre équipe dispose de 60 minutes.

De 4 à 8 personnes.



Menacé de destruction en 1904 par son propriétaire, monsieur Clais, ce château fut racheté la même année par la commune grâce à la ténacité du maire de l'époque, monsieur Porchaire, qui réussit au cours d'une séance houleuse à convaincre le conseil municipal de la nécessité d'un tel investissement. Ce bâtiment fut ensuite classé Monument Historique par arrêté du 14 septembre 1912.

Ouvert d'avril à septembre :

Visite de groupe à partir de 8 personnes, sur réservation.

Visite libre : les weekends et jours fériés de avril à septembre. Tous les jours en juillet - août.

Tarif : 8,50€ / -16 ans gratuit

Groupe : 7€/ personne (visite guidée)

06 83 28 94 47

Rue du Château 17 490 Neuvicq-le-Château

Patrimoine religieux

L'art roman dura du début du XI^{ème} siècle à la seconde moitié du XII^{ème} siècle en France. Mais en Charente, il a survécu à l'arrivée de l'art gothique et de nombreuses églises en témoignent ici en Rouillacais.

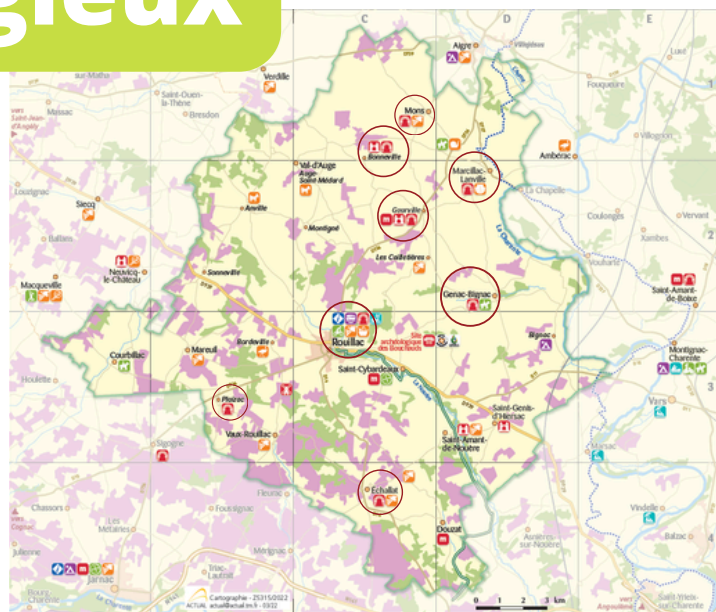

Marcillac et Lanville étaient autrefois deux paroisses ayant chacune son prieuré. Celui de Saint-Michel à Marcillac a complètement disparu. Seul subsiste celui de Notre-Dame à Lanville, fondé aux environs de 1120. Son imposante silhouette romane, nichée au cœur du village s'aperçoit de loin.

Visite en réalité virtuelle - Legendr



Avis aux voyageurs du Temps : qui veut visiter la Prieurale de Lanville au 15^e siècle ?
Durée du parcours : 45 à 60 min

Casque de réalité virtuelle disponible à l'achat dans les boutiques de l'Office de Tourisme et de l'Espace d'Interprétation.

L'ancienne église prieurale fortifiée de Lanville conserve de l'époque romane son chœur et son transept. Elle comporte une sculpture riche et soignée. Ce prieuré fut un des plus importants de l'Angoumois sur les chemins de Saint-Jacques de Compostelle. L'édifice est classé Monument Historique depuis 1942. Ce lieu est redevenu depuis quelques années une halte jacquaire.

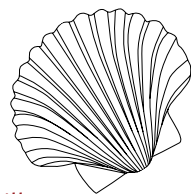

La Prieurale est ouverte toute l'année

Visite guidée de groupe toute l'année

05 45 21 80 05

Rue Saint-Augustin 16 140 Marcillac-Lanville



Les plus belles églises du Rouillacais

Eglise Saint-Clément

Bonneville

Eglise Saint-Maurice

Echallat

Prieuré Notre-Dame

Marcillac-Lanville

Eglise Saint-Pierre

Rouillac

Eglise Saint-Pierre des Martyrs

Genac-Bignac

Eglise Notre-Dame

Mons

Eglise Saint-Hippolyte

Plaizac

Petit +

Découvrez de l'extérieur les temples protestants de la fin du XIX^{ème} siècle de Saint-Genis de Hiersac et de Rouillac. Leur architecture est sobre comme prescrit pour les constructions de l'église réformée.



L'église romane de Rouillac (XI^e-XII^e siècle) adopte la forme de la croix latine et est terminée à l'orient par une abside en hémicycle profond. La nef est rythmée par des demi-colonnes engagées, toutes couronnées de chapiteaux ornés. La croisée du transept est couverte d'une coupole sur pendentifs. Ce type de voûtement se développa largement dans l'Angoumois après la construction de la cathédrale d'Angoulême qui servit de modèle après 1130.

Le clocher de celle de Rouillac de forme octogonale à deux étages domine le bourg. L'édifice est classé Monument Historique depuis 1910.

Ouvert toute l'année

Visite guidée de groupe toute l'année

05 45 21 80 05

1 Pl. du Marché aux Eaux de Vie 16170 Rouillac



L'abbaye de Saint-Amant de Boixe est blottie entre le fleuve de la Charente et la forêt de la Boixe à la sortie du Rouillacais. Elle veille depuis plus de mille ans sur cette région de l'Angoumois. Initiez-vous à la beauté et à l'audace de l'architecture romane de l'un des monastères médiévaux les mieux conservés des Charentes. Dans l'ancien réfectoire des moines, un parcours ludique et interactif, avec des maquettes, bornes, jeux, objets archéologiques...vous plongera au cœur de la vie des moines et des bâtisseurs.

Abbaye en accès libre toute l'année

Visite guidée de groupe toute l'année

Espace d'interprétation tarifs : 5€/3,50€ (réduit)/gratuit -18 ans

05 45 94 24 27

Place de l'Abbaye 16 330 Saint-Amant-de-Boixe

www.abbayesaintamantdeboixe.fr

Envie de musées ou d'une exposition

Petit territoire rural, les musées du Rouillacais vous invitent à découvrir son passé industriel. Deux musées, deux ambiances : le premier vous conduira sur les pas des conducteurs de diligence, le deuxième vous replongera dans l'histoire d'une gare, celle du Petit Mairat.

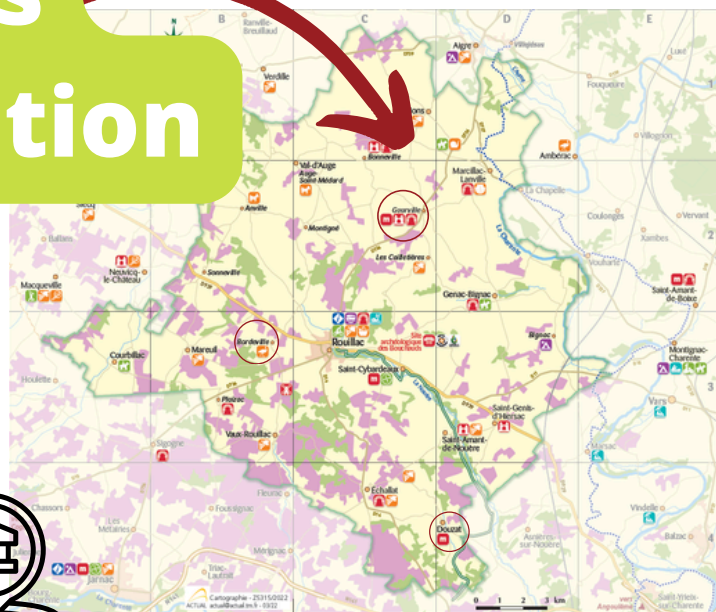

Sur plus de 1000 m², découvrez le charme des attelages du XIX^{ème} et du début du XX^{ème} siècle au musée de la diligence. Une collection unique de plus de 50 calèches et 30 traîneaux ainsi qu'une collection de lampes et accessoires pour calèches. Possibilité de louer des voitures et des traîneaux pour la décoration de magasins ou autres événements.

*Ouvert toute l'année sur réservation
Visite guidée de groupe toute l'année
05 45 21 07 35
La Font de Coudrais 16290 Douzat*



Le Logis de Logerie est une ancienne demeure charentaise regroupant des expositions d'art et d'artisans de la région. Un espace galerie accueille des peintres et des sculpteurs contemporains. Les artistes se renouvellent sans cesse pour étonner les visiteurs.

*Ouvert toute l'année
05 45 21 61 07
La Logerie 16170 Bonneville*



Rendez-vous au centre culturel du 27 pour découvrir les expositions d'artistes qui se succèdent sur toute la période d'octobre à fin avril.

*Ouvert d'octobre à avril
05 45 96 80 38
139 bd d'Encamp 16 170 Rouillac
www.lapalene.fr*



Laissez-vous conter l'histoire du train, le Petit Mairat, qui desservait la ligne économique Saint-Angeau-Segonzac au musée de la gare de Gourville. Vous pourrez vous rendre à l'ancienne gare de 1911 réhabilitée et le local vitré de 18 m de long qui met en avant la mémoire ferroviaire. Au fil de la visite, découvrez des mannequins habillés avec des costumes d'époque, une collection de casquettes, de médailles, des poinçonneuses de billets, des lampes de quai, des locomotives miniatures - environ 250 objets de collection. Le clou de la visite est bien sûr la locomotive à vapeur de 1900. N'oubliez pas le selfie !



*Pour les individuels, le musée est ouvert uniquement en
visite guidée d'avril à octobre
Animations familles
Visite guidée de groupe toute l'année
Tarif : 3€/ gratuit - 18 ans
05 45 21 80 05
Place Gambetta 16170 Rouillac
www.rouillac-tourisme.fr*

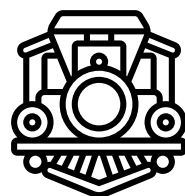



Viticulture et terroir



Le Rouillacais se situe en plein cœur du Pays du Cognac sur la surface labellisée des Fins Bois. Les cognacs en AOP 'Cognac Fins Bois' se font plutôt rares sur le marché. En réalité, ces cognacs constituent une très large majorité des catégories jeunes, de type V.S. des maisons de négoce. Ils représentent quand même près de 60% des volumes vendus à travers le monde. C'est donc dire la place des cognacs des Fins Bois ! Ils servent souvent de base pour les assemblages. D'où l'intérêt des grandes maisons de négoce pour les vignes du Rouillacais. L'occasion pour vous de rencontrer nos viticulteurs, de visiter leur chais, leur distillerie, leurs vignes et de goûter leurs produits.

Le terroir du Rouillacais vous emmènera aussi au plus près des producteurs de truffes, fromages de chèvre, fruits, légumes, miels ou escargots, spécialité charentaise...

Vins et spiritueux

En Rouillacais, restez au plus près des produits régionaux en rencontrant les producteurs de cognacs et en achetant local sans aucun intermédiaire. Les producteurs de vins et spiritueux du Rouillacais sont tous issus de familles bercées dans la culture du cognac. Ils vous accueilleront toute l'année. Nous vous conseillons la période de distillation du cognac entre octobre et mars.

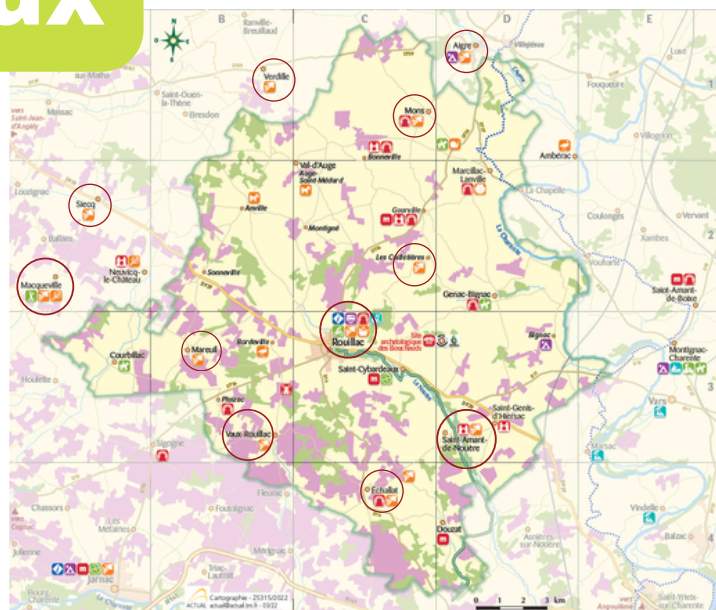

Le domaine de la Chevalerie à Saint-Amant de Nouère vous accueille toute l'année lors de balades commentées dans le vignoble, les chais, la distillerie et propose des dégustations de leurs produits. Ancré depuis quatre générations dans le terroir cognaçais, le domaine élabore une palette de produits allant du cognac au jus de raisin.

Le domaine organise régulièrement des soirées gourmandes et musicales. Vous pourrez également tester les petits-déjeuners insolites dans la distillerie, un instant authentique pour le plus grand plaisir de vos papilles.

Ouvert toute l'année

Du lundi au samedi de 9h30 à 12h30 et de 14h à 18h

Visite guidée de groupe toute l'année

05 45 96 88 53

La Chevalerie - 264 Route de la Vigerie

www.cognac-pineau-pelletant.com



En famille ou entre amis

Installez-vous dans la remorque du tracteur ou dans une 2CV pour découvrir le paysage du vignoble du domaine de la Chevalerie et son histoire. Une philosophie de vie transmise aux visiteurs lors des balades.



Les viticulteurs du Rouillacais

Maison Priollaud

Saint-Amant-de-Nouère

David Ramnoux

Mareuil

Maison Dhiersat

Rouillac

Guy Bonnaud

Rouillac

Domaine de la Chevalerie

Saint-Amant-de-Nouère

Brutus

Vaux-Rouillac

SASU Audebert

Rouillac

Vilneau

Verdille

Le Cep Enchanté

Macqueville

Cognac VAUDON

Echallat

Cognac Laval Aubinaud

Mons

Le Cep Enchanté est un vignoble charentais familial depuis 7 générations. Allez à la rencontre de leur histoire au travers de leur site de visite. 6 offres oenotouristiques à ne pas manquer : la Vigne Ludique, le swin-golf, deux escapes games, les dégustations et les initiations aux cognacs.

Ouvert toute l'année

Visite guidée de groupe toute l'année

05 46 26 67 76

4 rue de la Croix de l'Anglais - La Botte 17 490 Macqueville

www.lecepencharente.fr

En famille ou entre amis

Escape Game Indoor et Outdoor !

Découvrez les deux escapes games du Cep Enchanté sur l'histoire du cognac. "Les mystères de l'assemblage" et "Un secret de famille". A vous de percer le mystère que renferment les vignes.



Caves et boutiques

Si vous n'avez pas le temps de rendre visite à nos producteurs, retrouvez leurs produits dans nos boutiques locales avec plus 500 références. C'est autant d'idées cadeaux qui vous attendent.

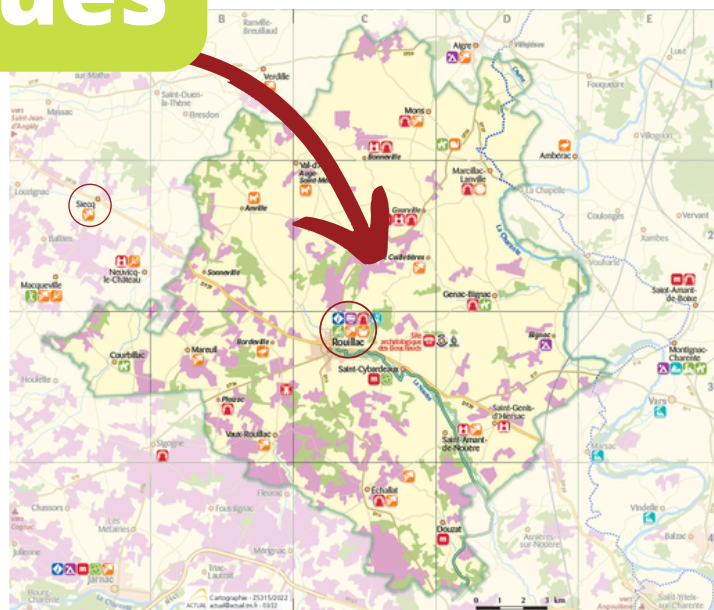

Le CHAI27 (Maison de Cognac Remi Landier) est ouvert toute l'année et vous propose l'ensemble de ses productions de cognacs, pineaux des Charentes et vins IGP Charentais, ainsi qu'une sélection éclectique de vins, champagnes, spiritueux, bières et autres produits locaux. Prolongez la visite avec une dégustation.

Ouvert toute l'année

05 45 61 77 65

133 rue de Châteauneuf 16 170 Rouillac

www.chai27.com



Idéalement située entre Saint-Jean-d'Angély et Angoulême, faites halte à la cave de Jules Gautret pour découvrir les produits locaux. De la galette charentaise en passant par la conserverie de mets sucrés et salés ou encore les vins, pineaux et cognacs de leur production. Ils offrent un tour gustatif des traditions des deux Charentes.

Ouvert toute l'année

Du mardi au samedi de 9h à 12h et de 14h30 à 18h

05 46 26 61 86

18 rue de l'Océan 17490 Siecq

www.lescavesjulesgautret.com



Maisons de négoce

Les grandes maisons de négoce dominent le marché de vente du cognac depuis le XVIIIème siècle. Vous saurez tout sur le cognac ! Du processus de fabrication de l'alcool charentais à l'histoire des familles de négociants qui font, depuis des générations, la renommée de leur production à l'étranger. Ces maisons ont élu domicile à Cognac mais nombre d'entre elles se fournissent en alcool auprès des viticulteurs du Rouillacais.

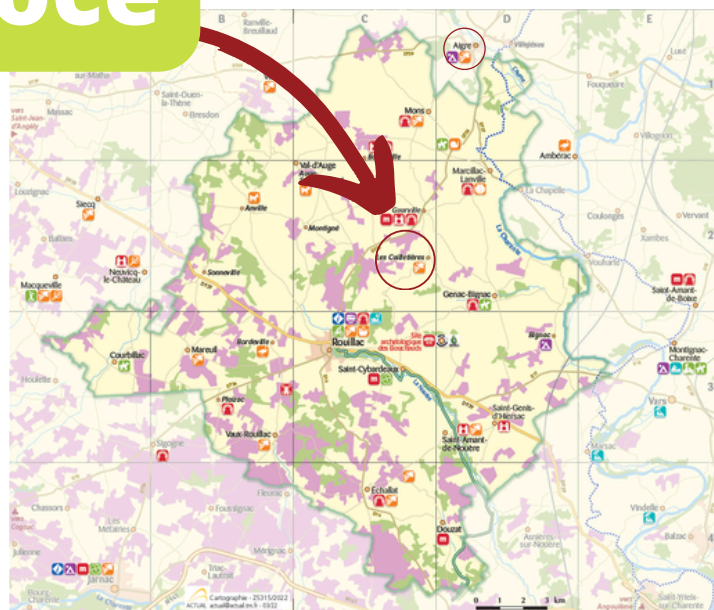

Si vous allez vers Gourville arrêtez vous pour admirer le centre de mise en bouteille de la maison Martell. De sa fondation par Jean Martell en 1715 jusqu'à nos jours, cette maison de négoce exporte sa production aux quatre coins du monde. Elle est également propriétaire du château de Lignières, belle demeure du XIXème siècle. L'intérieur ne se visite que très rarement (contacter l'office de tourisme). Mais en passant, jetez un œil à sa belle façade à l'architecture éclectique.

05 45 36 34 98

Martell et Co LIGNIERES 16170 Rouillac
www.martell.com



La maison Gautier est l'emblème de la ville d'Aigre. Cette grande bâtisse, ancien moulin à eau datant du XVIIIème siècle, est située au cœur d'une petite île sur la rivière de l'Osme. Cette maison de négoce produit du cognac depuis 1755. Et pour les amateurs d'histoire, sachez que la plus vieille bouteille de cognac jamais retrouvée (et jamais dégustée !) est une bouteille de la maison Gautier datant de 1762 et achetée aux enchères en 2014 !

Ouvert toute l'année

Visite guidée de groupe toute l'année
05 45 21 58 67

28 rue des Ponts 16140 Aigre
www.cognac-gauthier.com



*Les maisons de négoce
recommandées
par l'office de tourisme*

Maison Gautier Cognac

Aigre

Maison Rémy Martin

Cognac

Maison Hennessy

Cognac

Maison Martell

Cognac et Rouillac



Notre terroir

Si vous avez envie de manger bio et local, nous vous donnons toutes les bonnes adresses du Rouillacais.

L'occasion de découvrir ses spécialités comme la fameuse cagouille charentaise (escargot), le melon ou encore le grillon charentais (rillettes). Retrouvez également tous nos producteurs sur les marchés du Rouillacais.

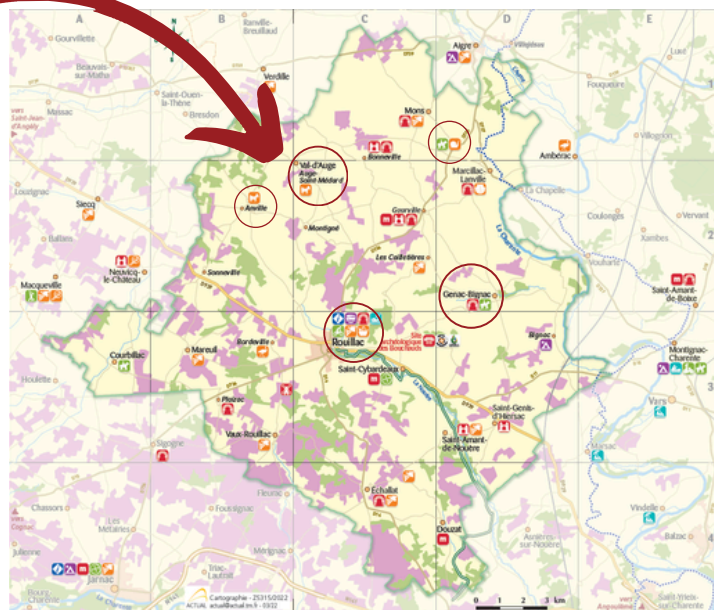

En Charente du côté du Rouillacais, la cagouille (comprendre l'escargot), se consomme farcie à la chair à saucisse et mijotée dans une sauce tomate. L'escargot utilisé n'est pas le gros de Bourgogne mais le petit gris que l'on trouve communément par ici.



A la Cagouille Charentaise vous pourrez les goûter à toutes les sauces : cuisinés à la charentaise, à la bordelaise, à la bourguignonne, en saucisses, crépinettes, terrines et conserves.



Ouvert toute l'année
05 45 38 85 67

331 Chemin des Orchidées 16290 Asnières-sur-Nouère
www.escargot-cagouillecharentaise.fr



Les truffières de la Brousse proposent des visites de leur domaine pour des groupes à partir de 10 personnes, sur rendez-vous. L'occasion de déguster la truffe de notre région.

Ouvert toute l'année

05 45 21 61 88

La Brousse 16 170 Bonneville
www.truffieres-labrousse.com

En Rouillacais l'abeille aussi est mise à l'honneur chez l'Abeille Benèzzzzzzz située sur la commune de Genac-Bignac. Cette production apicole vous ouvre ses portes et vous expose le travail colossal des abeilles et de leur apiculteur pour produire le miel, les bonbons, la bière et l'hydromel disponibles en boutique.

Ouvert toute l'année
05 45 21 51 51
15 route de Coulonges
16 170 Genac-Bignac



Pour toutes les envies de fromage de chèvre, nous vous donnons rendez-vous à la Bulle de Chèvre. La propriétaire se fera un plaisir de vous faire visiter sa ferme sur rendez-vous.



Ouvert toute l'année les mardis de 16h30 à 18h, les samedis de 9h30 à 12h
Visite de groupe sur réservation.
06 22 93 29 25
355 rue du Meunier - Le Roc - Anville 16 170 Val-d'Auge

Petit +



La Bulle de Chèvre organise deux fois par an, en été et à Noël, un marché de produits du terroir directement à la ferme.

Au gré des saisons, les producteurs vous proposeront asperges, fraises, melons, tomates, poivrons...d'une grande fraîcheur ainsi que divers produits fermiers locaux (volailles, porc, canard, produits laitiers, fromages, farine, vin, miel...). Rendez-vous à la ferme du Logis de Mortier et à la Ferme de Ferrières..



Toute l'année retrouvez nos producteurs sur les marchés, sur la foire de Rouillac et lors d'évènements locaux.

Nos bonnes adresses

Logis de Mortier

*Ouvert fin mars - début novembre
05 45 21 62 22
Anville 16170 Val-D'Auge*



Ferme Bio de Ferrières

*06 16 50 66 09
140 rue de la Trône - Ferrières- Gourville 16170 Rouillac
Produits en vente sur les marchés.*

En famille ou entre amis

Visite de la Chèvrerie Raffier du Bardonneau, cette exploitation caprine a été créée en 1986. Rencontre avec les 150 chèvres du domaine, découverte de leur quotidien et visite de la fromagerie.

Atelier : découverte des étapes de fabrication du fromage et fabrication d'une faisselle. Dégustation de fromages de chèvres à la fin de la visite. Durée 1h30, tarif : 7€ adulte / -8 ans 4,50€

*Ouvert toute l'année
06 51 08 05 63
Le Bardonnaud, 16170 Val-D'Auge*



Visite pédagogique, ludique et participative à la ferme biologique des Fillaos autour du métier de fermier. Venez promener les 250 chèvres au pâturage, apprendre la traite à la main et à la machine ou donner la tétée aux chevreaux. Venez nourrir les moutons, les zébus, les ânes, les cochons, les lapins... Vous serez réjouis par la balade en tracteur dans les champs ! Et pour une immersion complète, passez une nuit en pleine nature dans un hébergement tipi.

*Ouvert toute l'année sur réservation
Tous les jours sauf le dimanche après-midi
06 71 76 66 49
Bordeville 16170 Rouillac
www.ferme-charente.com*



Gastronomie

A la recherche d'une bonne adresse pour une pause gourmande, nous vous disons tout ! Pour un déjeuner, un dîner ou une pause détente dans un cadre agréable, voici nos recommandations.

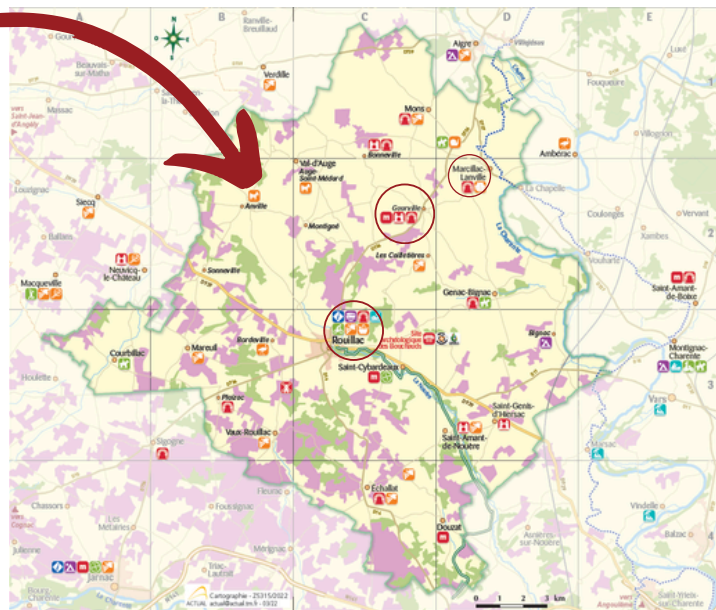

A Rouillac, l'Auberge des Fins Bois vous propose une cuisine franco-portugaise familiale, généreuse et créative à base de produits frais issus des producteurs régionaux. Découvrez, entre autre, le menu du marché.

Ouvert toute l'année

Du mardi au dimanche midi / du mercredi au samedi soir

Réservation de groupe possible

05 45 70 86 79

222 avenue Jean Monnet 16 170 Rouillac

www.aubergedesfinsbois-commandes.com



Autre ambiance à Rouillac : installez vous au Zinc dans un univers cosy et douillet. L'été, appréciez la grande terrasse ombragée. Le service vous propose des salades et un menu du jour composé de produits frais.

Ouvert toute l'année

Du lundi au samedi

06 37 81 85 63

Place Gambetta 16 170 Rouillac

A l'Auberge des 3 canards, dans une ambiance familiale et conviviale, retrouvez une cuisine traditionnelle à base de produits frais et locaux. Le restaurant possède une terrasse ombragée en été et une belle cheminée pour les jours d'hiver.

Ouvert toute l'année : lundi, mardi,

jeudi, vendredi et samedi

09 67 00 51 58

1111 avenue du Petit Mairat -

Gourville 16 170 Rouillac



Se restaurer en Rouillacais

Le 203

71 rue Jean Monnet 16 170 Rouillac

Ad King

33 rue du Général de Gaulle 16170 Rouillac

Ça Chauff'Marcel

36 Avenue Paul Ricard 16170 Rouillac

La Belle Hélène

37 Place Gambetta, 16170 Rouillac

Caramelo's pizza (à emporter)

Place de la mairie 16 140 Marcillac-Lanville

L'enchante-thé

37 Avenue Jean Monnet 16170 Rouillac





Métiers d'art, culture et écologie

Le Rouillacais est aussi un territoire plein de surprises. Ses artisans vous feront découvrir leur métier avec passion. Au cœur même de Rouillac, ne manquez pas le Centre culturel du 27 qui propose toute l'année des spectacles, concerts, expositions et du cinéma. Lieu à ne pas manquer non plus à Rouillac : la Recyclerie qui contribue à un engagement écologique en récupérant des meubles et objets de seconde main, l'occasion de faire de bonnes affaires.

Métiers d'art

Les artisans du Rouillacais sont des passionnés prompts à vous ouvrir les portes de leur atelier pour vous faire partager leur savoir-faire. N'hésitez plus et aller faire un tour dans leurs boutiques.

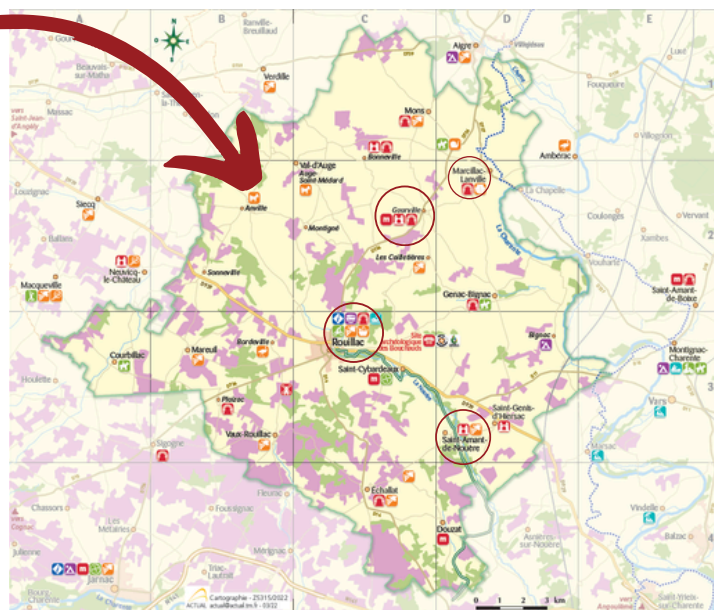

Rendez-vous chez Fleuriet, créateurs de produits locaux. C'est en cherchant à personnaliser leurs condiments que leur est venue l'idée de créer un Vinaigre de Pineau des Charentes. Leur production est élaborée en fûts de chêne « roux » (anciens fûts de cognac) à partir d'un Pineau des Charentes de 4 ans d'âge, et selon une méthode traditionnelle : sans aucun additif ni conservateur et sans filtration. Vous pourrez également goûter leur gamme de confits, soupes, ketchup et gelés.

Ouvert toute l'année sur rendez-vous
Produits disponible au Chai 27 et à la Maison Dhiersat à Rouillac
05 45 21 72 75 - 06 88 77 29 79
293, rue d'Angoulême 16170 Rouillac
www.francoisefleuriet.com



Didier Boisnier est artisans ébéniste d'art. Il aime mélanger différentes essences de bois et jouer avec d'autres matières comme le verre ou le métal. Retrouvez son mobilier, ses lampes et autres ouvrages en bois à son atelier.

Ouvert toute l'année
05 45 21 53 03
Lanville 16 140 Marcillac-Lanville

Charlélle Dauriat fabrique des violons, altos et violoncelles de haute qualité dans la plus grande tradition crémonaise du XVIIIème siècle.

Ouvert toute l'année
06 13 91 02 56
84, rue du château - Gourville 16170 Rouillac

A la recherche d'un magnifique fauteuil, rendez-vous à Careboc Atelier. Après des études d'architecture d'intérieur et un apprentissage chez les Compagnons du devoir en Tapisserie-Décoration, Virginie Cobérac a ouvert son atelier-galerie en Rouillacais.

Ouvert toute l'année
06 34 26 18 67
La Chevalerie - Route de la Vigerie 16 170 Saint-Amant de Nouère

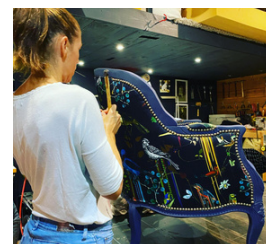

Depuis 1996 Damien Garnier, sculpteur ornementiste et Mahnaz Garnier, doreuse sur bois, forment ensemble l'atelier Garnier situé à Gourville. Ils restaurent et fabriquent des objets sculptés et dorés à l'or fin en respectant les méthodes d'autrefois.

Ouvert toute l'année
05 45 21 07 77
199 rue des Comblonges Ferrières - Gourville 16170 Rouillac
www.atelierngarnier.fr



La Tournerie du Verron est spécialisée dans la fabrication de pieds de lits mais vous pouvez y trouver toute sortes d'objets tournés dans leur atelier.

Ouvert toute l'année
05 45 66 47 96
Route de Genac 16170 Rouillac

Espace culturel

Le Centre culturel du 27 c'est La Palène, une association mettant en place des actions permettent des initiatives, suscitent la curiosité, provoquent des envies, des passions et des vocations, mais aussi une Médiathèque et une salle de spectacle à la renommée nationale.

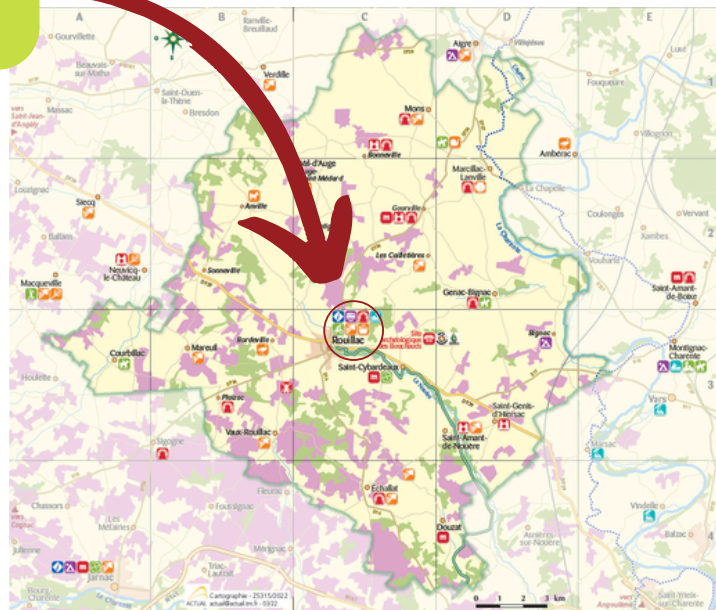

Créée en 1997, portée par une volonté communale et intercommunale, La Palène s'est inscrite dans une histoire locale forte. Elle propose une programmation culturelle pluridisciplinaire : musique, chanson, théâtre, cirque, humour, danse... Des ateliers de pratique amateur, cirque, théâtre et des expositions régulières. Elle met en place de nombreux projets d'action culturelle en direction de tous les publics et particulièrement des enfants.



La Palène organise également "Les Sarabandes" un festival itinérant dans le Rouillacais tourné vers le spectacle vivant et les arts singuliers, chaque année le dernier week-end de juin.

Ouvert toute l'année
05 45 70 86 79
139 bd d'Encamp 16170 Rouillac
www.lapalene.fr

A la Médiathèque, dans le Centre culturel du 27, vous pouvez emprunter des livres, des CD, des DVD, des magazines... Mais aussi visiter des expositions, rencontrer des auteurs, assister à des spectacles, participer à des rencontres, débats et à de nombreuses animations pour tous les âges.

Ouvert :
Mardi 14h00 - 18h30
Mercredi 10h00 - 13h00 / 14h00 - 18h30
Vendredi 14h00 - 18h30
Samedi 9h00 - 13h00
L'accès à la médiathèque est gratuit.
05 45 96 48 56
139 bd d'Encamp 16170 Rouillac
www.mediathequeduruillacais.fr

Les temps forts du 27

Les Sarabandes

Plusieurs week-end d'été : concerts, déambulations, humour, théâtre, expositions d'arts plastiques...

Journées des Métiers d'art en Rouillacais

Début avril : Les artisans d'art du territoire se réunissent pour faire (re)découvrir au grand public la diversité de leurs métiers et de leur savoir faire au Centre culturel du 27.

Recyclons

**A la recherche d'une bonne affaire ?
Boutique ou vide-greniers, voici les adresses
qui ont l'ambition de sensibiliser au recyclage
et à la seconde main, en Rouillacais.**

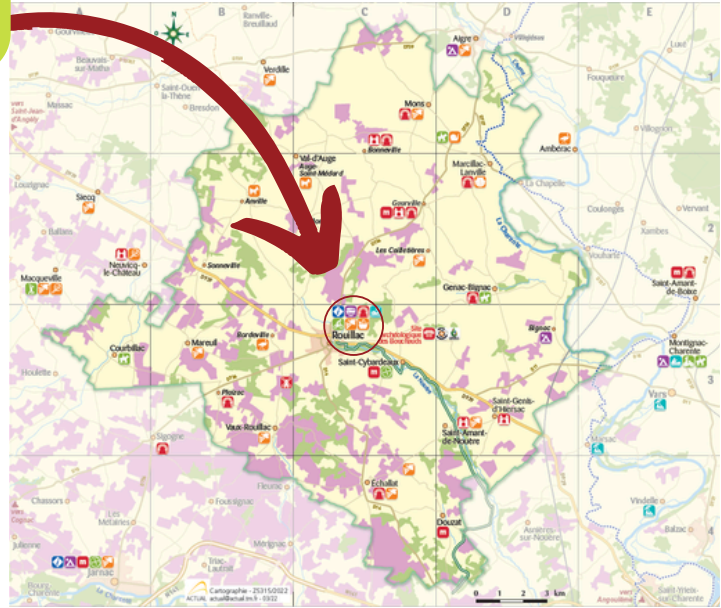

La Recyclerie AVRIL est une association qui collecte, valorise et redistribue des objets, des meubles, du textile... Ils ont l'ambition de sensibiliser au recyclage afin d'agir pour l'environnement. Il leur semble essentiel de récupérer les objets pour leur donner une seconde vie ou les réparer. Il est urgent de réduire nos déchets. AVRIL c'est une démarche globale, le déchet devient un prétexte à créer du lien et à parler d'environnement, toutes générations confondues. Venez chiner dans leur immense espace de stockage à Rouillac.



Ouvert toute l'année
06 26 03 24 44
723 rue de Boisbretteau 16170 Rouillac
www.avril-la-recyclerie.fr

Le Rouillacais est aussi un territoire très riche en brocantes et vide-greniers. Durant la période d'avril à septembre, vous retrouverez dans les différentes communes du Rouillacais plusieurs occasions de venir faire de bonnes affaires.



Les brocantes du Rouillacais

Rouillac

Début Juillet

Douzat

Week-end de l'Ascension (Mai)

Marcillac-Lanville

Week-end de l'Ascension (Mai)

*Consultez l'agenda local sur le site de
l'Office de Tourisme du Rouillacais*
www.rouillac-tourisme.fr
05 45 21 80 05



Bouffée d'air frais

Pour une parenthèse nature, choisissez le Rouillacais entre vignes et prairies. De nombreux hébergements propices à la détente et à la déconnexion sont disponibles.

Pour les amateurs de randonnées, il existe de multiples parcours à emprunter à pied, à vélo ou à cheval sur les différentes communes.

Et pour les amateurs de sport en tout genre de nombreuses surprises vous attendent.

Nature et loisirs

Quel que soit votre moyen de locomotion préféré vous le trouverez en Rouillacais. Ici la nature vous invite, pour une journée ou un séjour, à parcourir ses chemins de randonnées à pied, à vélo ou à cheval. Profitez d'un instant de calme pour pêcher au bord de la Charente ou de la Nouère. Retrouvez nos activités sportives de l'été.



Pour les amoureux de la randonnée pédestre, le Rouillacais propose 40 chemins plus ou moins longs ou difficiles en fonction de votre niveau. L'occasion d'emprunter les anciens chemins blancs qui reliaient les villages entre eux et de découvrir le petit patrimoine local. Vous profiterez d'une parenthèse au vert à la rencontre des lavoirs, fontaines, moulins, églises romanes, fours à pain et porches de nos campagnes.

Astuce



Retrouvez toutes les cartes des parcours en vente à l'office de tourisme.



Les cavaliers débutants ou experts peuvent contacter nos centres équestres pour découvrir le Rouillacais autrement. Parcourez ses nombreux chemins à dos de poney ou de cheval lors de balades accompagnées en groupe ou pour les individuels.

Poney Club du Renouveau
Ouvert toute l'année
Sur réservation
09 70 93 43 32
Rue des Roseaux 16 200 Courbillac
www.poneyclubdurenouveau.com



Les petites écuries de Genac
Ouvert toute l'année
Sur réservation
06 81 44 27 75
16 rue des Bellardries - Ecquechave 16 170 Genac-Bignac

Les écuries de Piloges
Ouvert toute l'année
Sur réservation
06 84 63 35 91
Logis de Rancogne 16 140 Mons

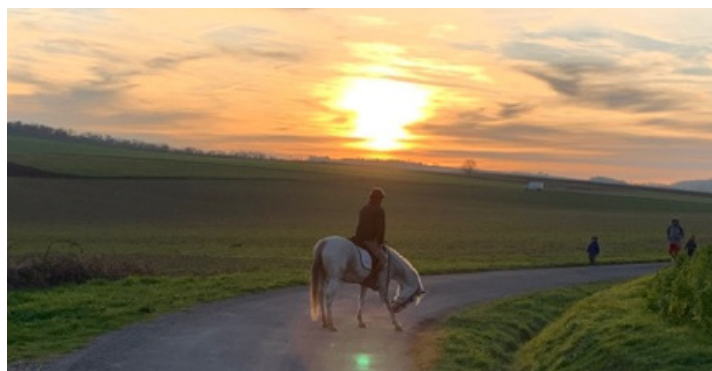

Vous préférez le vélo ? Pas de problème, nous vous invitons à emprunter la voie verte qui relie Rouillac à Douzat. Un parcours qui longe le lit de la Nouère et plusieurs villages du Rouillacais.

La boucle 27 s'adresse également à tous les amateurs de vélo et de VTT. Sous forme de trois boucles de tailles différentes selon votre aptitude.

Petit +



Le comité départemental de Charente du cyclisme propose la location de vélo, VTT et vélo électrique. Contactez le 06 26 70 18 64.

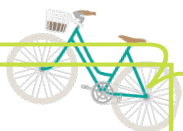

Astuce



Pour les amateurs de circuits longue distance à vélo, nous vous recommandons ces deux ouvrages. La Flow vélo vous emmènera à la découverte des deux Charentes. Le Tour de Charente VTT répertorie 650 kms de chemins dans le département. Les deux ouvrages sont en vente à l'office de tourisme et à l'Espace d'Interprétation.



Pour les amateurs de pêche, plusieurs possibilités s'offrent à vous le long de la Charente ou de la Nouère. Prenez votre canne à pêche et choisissez votre point d'eau pour quelques heures de détente.



Astuce



Pensez à consulter le guide pêche de Charente sur <http://federationpeche16.com>



Rendez-vous au Cep enchanté pour une partie de golf pas comme les autres ! Ce terrain de Swin Golf se compose de 9 trous entre vignes et chênes truffiers et vous permet de profiter, en famille ou entre amis, d'un moment convivial dans un cadre bucolique.

Ouvert toute l'année

Visite guidée de groupe toute l'année

05 46 26 67 76

4 rue de la Croix de l'Anglais - La Botte 17 490 Macqueville

www.lecepencharente.fr



L'été, en Rouillacais c'est l'occasion de s'initier à toutes sortes de sports sur l'eau ou sur terre. Découvrez nos initiations au tir à l'arc, à l'escrime en passant par le tir à la sarbacane, le paddle ou encore au canoë kayak à Genac-Bignac dans le cadre de l'Été Actif.

Office de tourisme du Rouillacais
Sur réservation
05 45 21 80 05
Place Gambetta 16 170 Rouillac
www.rouillac-tourisme.fr

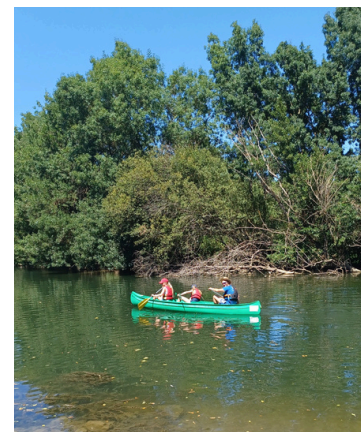

En famille ou entre amis

Balade en réalité virtuelle - Legendr

Découverte de la voie verte au départ de Rouillac avec Legendr. L'une des balades à vélo les plus surprenantes de Charente ! Ce parcours numérique unique en son genre mêle réalité virtuelle, street art et patrimoine. Découvrez ou redécouvrez sur votre chemin Rouillac, St Cybardeaux puis Saint-Amant-de-Nouère sur la voie verte au fil des œuvres. Téléchargez l'appli Legendr



Baignades et balades fluviales

A proximité du Rouillacais vous pourrez facilement trouver où vous baigner sur les plages de Vindelle, Marsac ou Vars.



Pour une balade détente en canoë sur la Charente, arrêtez-vous à Montignac-sur-Charente ou à Vindelle.

Que l'on soit petit ou grand, passer un après-midi d'été au bord de l'eau à bronzer, nager ou jouer reste un incontournable.

Alors venez vous installer au bord de la piscine de Rouillac pour une journée farniente.

Temporairement fermée pour travaux !

05 45 21 70 03
Avenue Paul Ricard 16 170
Rouillac
www.cdrouillacais.fr



Aires de pique-nique

Rouillac

Parc de la Peupleraie face à Super U
Aire du Lac
Square près de la place Henri Aubouin

Mareuil

A l'angle des rues de l'Eglise et de la Fontaine

Saint-Amant de Nouère

Salle des fêtes - Voie Verte

Gourville

Près du lavoir

Saint-Cybardeaux

Place du Bourg
Près du Stade

Marcillac-Lanville

Au bord de la Charente - Pont-Roux

Saint-Genis d'Hiersac

Route de Rouillac

Val-d'Auge

418 rue des Bouffanais Auge-St-Médard
Place de l'Eglise de Montigné
Lavoir de Crotet, rue du Pont Renaud
Lavoir de Patreville, RD 66 - Entre le Pont de Monac et Patreville
Lavoir de La Folie, Rue de La Fontaine
Place Bacchus, La Ripaudière



Séjour déconnecté

Loin du bruit et de la foule, vous trouverez où vous loger à la campagne. Le Rouillacais, c'est aussi la proximité, vous ne serez jamais loin de Jarnac, Cognac, Angoulême et de la Charente-Maritime mais à moindre prix !
Voici une sélection de nos hébergements.



Pour un séjour comme à la maison, louez une chambre dans l'une de nos chambres d'hôtes situées à Saint-Cybardeaux, à Mareuil au cœur des vignes ou à Rouillac pour profiter d'une soirée spectacle au centre culturel du 27.



Vous êtes plutôt camping ? Pas de problème, trois solutions s'offrent à vous : à Bignac, Rouillac ou Montignac-Charente. Au bord de l'eau, passez des vacances en tente lodge, mobile home, camping-car ou tente selon vos envies. Profitez de la piscine et des multiples activités mises à votre disposition.



Pour plus de tranquillité vous pouvez louer un gîte. Vous pourrez ainsi investir une maison en pierre typiquement charentaise. Vos hôtes se feront un plaisir de vous renseigner sur les incontournables à voir lors de votre séjour.



Les familles nombreuses trouveront leur bonheur car plusieurs de nos gîtes ont de grande capacité d'accueil.

Astuce

Récupérez notre guide des hébergements à l'accueil de l'office de tourisme de Rouillac ou directement sur notre site internet.
www.rouillac-tourisme.fr

En cas de pluie

Aujourd'hui il pleut ! Pas de panique nous vous donnons les adresses à visiter pour rester à l'abri.

Visitez un musée

Voyagez dans le temps à travers les différentes collections du patrimoine Rouillacais. Plongez dans l'Antiquité à l'Espace d'Interprétation du Gallo-Romain à Saint-Cybardeaux ou revenez à l'âge des locomotives à vapeur au musée de la gare de Gourville, faites un tour en famille au musée des diligences de Douzat (p.13 et 18).

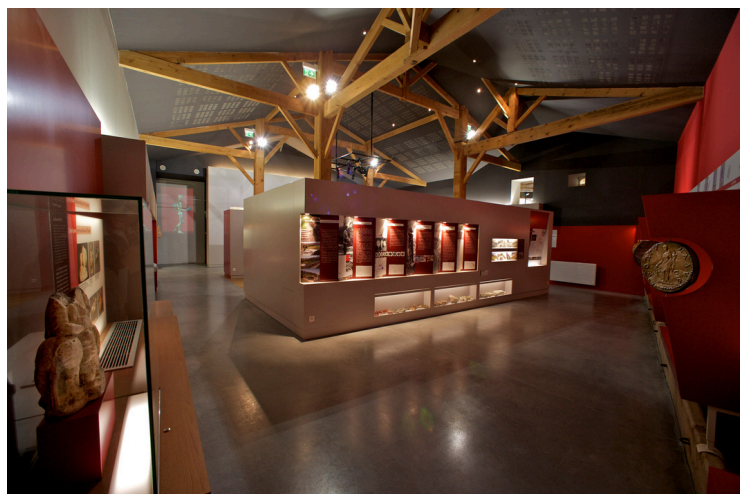

Poussez les portes d'un château

Deux châteaux vous attendent à Neuvicq-le-Château ou Gourville pour découvrir l'histoire et l'architecture de ces lieux plein de charme (p.14 et 15).

Méditez au sein des églises romanes

Chaque village du Rouillacais a son église, bijou d'architecture romane à découvrir. L'occasion de se poser et d'observer ses vitraux, sculptures ou peintures qui ont traversé le temps (p.16 et 17).



Mettez-vous au défi

En famille ou entre amis essayez-vous aux quatre escape games du territoire. Si vous êtes plutôt histoire et patrimoine choisissez "Le plus grand cocu de France" ou "La salle de jeux secrète du Marquis", une aventure insolite au cœur du sous-sol du château de Neuvicq. Pour les amateurs de spiritueux, rendez-vous au Cep enchanté, votre mission sera de retrouver la recette originale du cognac lors du "Mystère de l'Assemblage" (p. 15 et 21). Pour ceux qui souhaitent rester à Rouillac, optez pour l'Enquête dans l'hôtel "El Cartone" (p. 9).



Dégustez un verre de cognac

Partez à la rencontre de nos producteurs de vins et spiritueux au cœur de leur chai. Tous issus de familles bercées dans la culture du cognac depuis toujours, ces viticulteurs vous présenteront les différentes étapes de fabrication du cognac et vous feront goûter leurs produits (p. 20-22).

Profitez d'un spectacle au 27

L'association de La Palène propose chaque année une programmation qui ne laisse pas indifférent. Il y en a pour tous les goûts : concerts, spectacles, expositions, rencontres d'artistes... rendez-vous à Rouillac (p. 18).



Ouvert toute l'année
05 45 96 80 38
139 bd d'Encamp 16 170 Rouillac
www.lapalene.fr

Découvrez une exposition

Le Logis de le Logerie et le Centre culturel du 27, accueillent chaque année des peintres et sculpteurs contemporains qui se renouvellent sans cesse pour vous étonner. Prenez un moment pour venir contempler ces exposition de peintures, céramiques, verres, pones ou utilitaires (p.18).



Pause gourmande

Profitez d'un bon déjeuner ou dîner dans l'un des restaurants de Rouillac. Ou réchauffez-vous lors d'une pause thé, café ou chocolat chaud dans l'un des salons de thé ou bars du Rouillacais (p. 26).



Pause café

L'engan-thé

37 Avenue Jean Monnet 16170 Rouillac

Le Zinc

Place Gambetta 16170 Rouillac

Café de la ville

112 Av. Jean Monnet 16170 Rouillac

La Belle Hélène

37 place Gambetta 16170 Rouillac

Pizzeria Ça Chauff'Marcel

36 Avenue Paul Ricard 16170 Rouillac

Auberge des 3 carnards

111 avenue du Petit Mairat - Gourville 16170 Rouillac

Les Fous de la Boulange

Chez Elles - Épicerie/bar

16570 St Genis d'Hiersac

Le Marciville - Épicerie/bar

16140 Marcillac-Lanville

Béthléhem La Maison du Pain

Le Bourg, 17 Route d'Échallat 16170 Vaux-Rouillac

Chez Nounette - Épicerie/bar

3 place du 19 Mars 1962 16170 Genac



Les temps forts

Avril

Salon du vin et du terroir

Le Domaine de la Chevalerie - Vignoble Pelletant propose son salon des vins et du terroir à la Ferme des Bouchauds à Saint-Cybardeaux. Au programme des vignerons de toute la France et des producteurs locaux venus promouvoir les produits de leur région.

Domaine de la Chevalerie - Vignoble Pelletant
05 45 96 88 53

La Chevalerie - 264 Route de la Vigerie
www.cognac-pineau-pelletant.com



Mai

Nuit Européenne des Musées

Soirée de visite gratuite à l'Espace d'Interprétation du Gallo-Romain des Bouchauds avec dégustation de cuisine gallo-romaine.

Espace d'Interprétation du Gallo-Romain
05 45 65 26 19

Ferme des Bouchauds 16 170 Saint-Cybardeaux
www.eigr-bouchauds.fr

Juin

Journées Européennes de l'Archéologie

Rendez-vous sur le site archéologique et à l'Espace d'Interprétation du Gallo-Romain des Bouchauds pour des visites guidées, expositions et conférence.

Espace d'Interprétation du Gallo-Romain
05 45 65 26 19

Ferme des Bouchauds 16 170 Saint-Cybardeaux
www.eigr-bouchauds.fr

Festival des Sarabandes

Concerts, déambulations, humours, expositions d'arts plastiques... Plusieurs week-ends en juin, juillet et août.

La Palène
05 45 96 80 38
139 bd d'Encamp 16 170
Rouillac
www.lapalene.fr



Juillet

Été Actif

Juillet-Août : chaque été de nombreuses activités sportives et culturelles sont proposées à destination d'un large public en Rouillacais et en Charente.

Été Actif
eteactif16.lacharente.fr

Festival Opéra des Champs & Cie

Initié par l'association culture et patrimoine régional, ce festival propose plusieurs concerts de musique et de chant lyrique dans des lieux patrimoniaux du territoire.

Association Culture et Patrimoine Régional
05 45 21 79 10
317 route de la Croix du Breuil 16 170 Rouillac
www.artculturecharente.fr

Fête gallo-romaine

Animations romaines de 10h à 19h avec démonstration de combat, ateliers, artisanats et producteurs.

Espace d'Interprétation du Gallo-Romain
05 45 65 26 19
Ferme des Bouchauds 16 170 Saint-Cybardeaux
www.eigr-bouchauds.fr

Feux d'artifice 13 ou 14 juillet

Douzat, Rouillac, Saint-Genis d'Hiersac et Genac.

Coucou de pétanque

Grand Prix Départemental en Doublette Masculine et Féminine avec restauration et buvette. Gratuit.

La Pétanque Rouillaise

06 01 73 77 02

Aire du Lac 16 170 Rouillac

Nuit Archéo

Dernier dimanche : soirée spectacle organisée par le Département de la Charente au théâtre gallo-romain des Bouchauds à 21h45. Gratuit.

Département de la Charente

Réservation obligatoire

www.patrimoine16.lacharente.fr



Août

Festival Echall'Arts

Premier week-end : festival d'arts plastiques avec stages, expositions, concours, spectacles et restauration à Echallat.

Echall'arts

www.echallarts.com



Marché des producteurs de Pays

Deuxième mercredi du mois : retrouvez un marché riche, varié, ne proposant que des produits locaux dans une ambiance conviviale à Saint-Cybardeaux. Restauration sur place.

Chambre d'Agriculture de la Charente

www.pensezlocal16.fr

Concours Hippique de Sauts d'Obstacles

Pendant trois jours venez admirer les chevaux et leur cavalier sur 19 épreuves. Buvette et restauration sur place. Le concours se clôture par un feu d'artifice le dimanche soir.

Rendez-vous au stade du Bouffanais à Val-d'Auge

Comité d'Animations d'Auge St Médard

05 45 21 29 68

Septembre

Les Savons Fous

Course de caisses à savon avec buvette et restauration sur place. Gratuit.

Les savons fous

06 18 58 89 21

Journées Européennes du Patrimoine

Des visites guidées du Rouillacais et du site des Bouchauds vous sont proposées ainsi que des animations. Gratuit.

Office de tourisme du Rouillacais

05 45 21 80 05

www.rouillac-tourisme.fr

Octobre

Rallye de Charente, manche du championnat de France des rallyes routiers (moto)

Rallye moto de Charente avec plusieurs épreuves autour de Rouillac.

ORRC

06 71 52 80 39

www.rallyeroutiermotocharente.fr

Découvrir la Charente

Passer des vacances en Rouillacais c'est l'occasion de profiter du patrimoine de nos voisins des Charentes !

Le Pays d'Angoulême

Le Pays d'Angoulême, territoire situé au cœur de la Charente est le lieu de tous les festivals (le Festival International de la Bande Dessinée, le Festival du Film Francophone d'Angoulême, Piano en Valois, Festival Musiques Métisses, le Circuit des remparts et les Gastronomades)... Les circuits de randonnées, les itinéraires vélo, le patrimoine roman, les musées, les châteaux contenteront les amateurs de patrimoine et d'itinérance douce. Le fleuve, très présent, permet de nombreuses activités comme la baignade, la pêche, les sports nautiques ou la navigation. 38 communes forment la destination qui offre un éventail varié d'activités à pratiquer, de sites à découvrir, de produits à déguster et d'acteurs à rencontrer...

*Office de tourisme du Pays d'Angoulême
05 45 95 16 84
Hôtel de Ville 16 000 Angoulême*



Le Pays du Cognac

Profitez d'une balade fluviale à Cognac à bord de La Demoiselle. Différentes formules de croisières existent pour découvrir le patrimoine niché au cœur des paysages verdoyants de la vallée de la Charente, entre vignobles et pierres calcaires. Réinterprétation contemporaine des gabares qui circulaient autrefois sur la Charente pour transporter des marchandises avec son bardage en bois et son fond plat, La Demoiselle est un bateau d'une capacité de 69 passagers, à moteur hybride, confortable, silencieux et à faible émission de CO2.

*Office de tourisme du Pays du Cognac
05 45 82 10 71
48 boulevard Denfert Rochereau 16100 Cognac*



La Rochefoucault lez Périgord

Au cœur de la Nouvelle-Aquitaine, entre Angoumois et Périgord, laissez-vous surprendre et séduire par ce coin de la Charente.

Vous tomberez sous le charme de ses paysages contrastés, ses rivières capricieuses et ses villages authentiques riches de patrimoine. Lors de votre séjour, vous en apprécierez toute la quiétude et la douceur de vivre.

Prenez le temps d'inspirer, respirer, souffler...

Office de tourisme la Rochefoucauld les Périgord

05 45 63 07 45

ter rue Adolphe Maillard 16 110 La Rochefoucauld-en-Angoumois



Nord Charente

En Nord Charente, on trouve pleins d'activités à faire en famille et à petits prix ! Dès le plus jeune âge, parcourez Jard'Imagine et débusquez les personnages disséminés dans ce jardin insolite. Vos ados préfèrent sans doute "tracer" dans la campagne, debout sur une trottinette électrique tout-terrain grâce à Felle Nature !

Office de tourisme Nord Charente

05 45 31 05 42

18 Place des Martyrs de l'occupation 16 700 Ruffec



Charente Limousine

Les lacs de Haute-Charente, plus vaste espace lacustre du département, sont une zone naturelle où fleurissent les activités de pleine nature ! En famille, en couple ou entre amis, les lacs vous ouvrent leurs bras pour la pratique d'activités nautiques avec baignades et jeux. Les nombreux chemins de randonnée permettront d'explorer cet espace en douceur, à pied, à cheval ou à vélo. Les aventuriers pourront également profiter de sensations fortes à l'Aventure Parc où petits et grands côtoieront les cimes des arbres grâce à différents parcours d'accrobranche ou encore au saut à l'élastique...

Bienvenue en Charente Limousine : ici, le voyage vient à vous !

Office de tourisme de Charente Limousine

05 45 65 26 69

8 rue Fontaine des Jardins 16 500 Confolens



Sud Charente

Le Sud Charente est une destination au cœur de la Nouvelle-Aquitaine. Cette Fabrique à Souffle concentre une variété de paysages, de cultures et de traditions uniques. Sa position préférentielle dans les terres et proche du littoral invite à la flânerie et au ressourcement. Offrez-vous un cadre naturel dépaysant et un terroir d'exception. En famille ou entre amis, découvrez une palette d'expériences authentiques et insolites pour des vacances toniques, zen, bucoliques, gourmandes, festives...résolument infinies en Charentes !

Office de Tourisme d'Aubeterre

05 45 98 57 18

8 Place du champ de foire 16 020 Aubeterre-sur-Dronne

